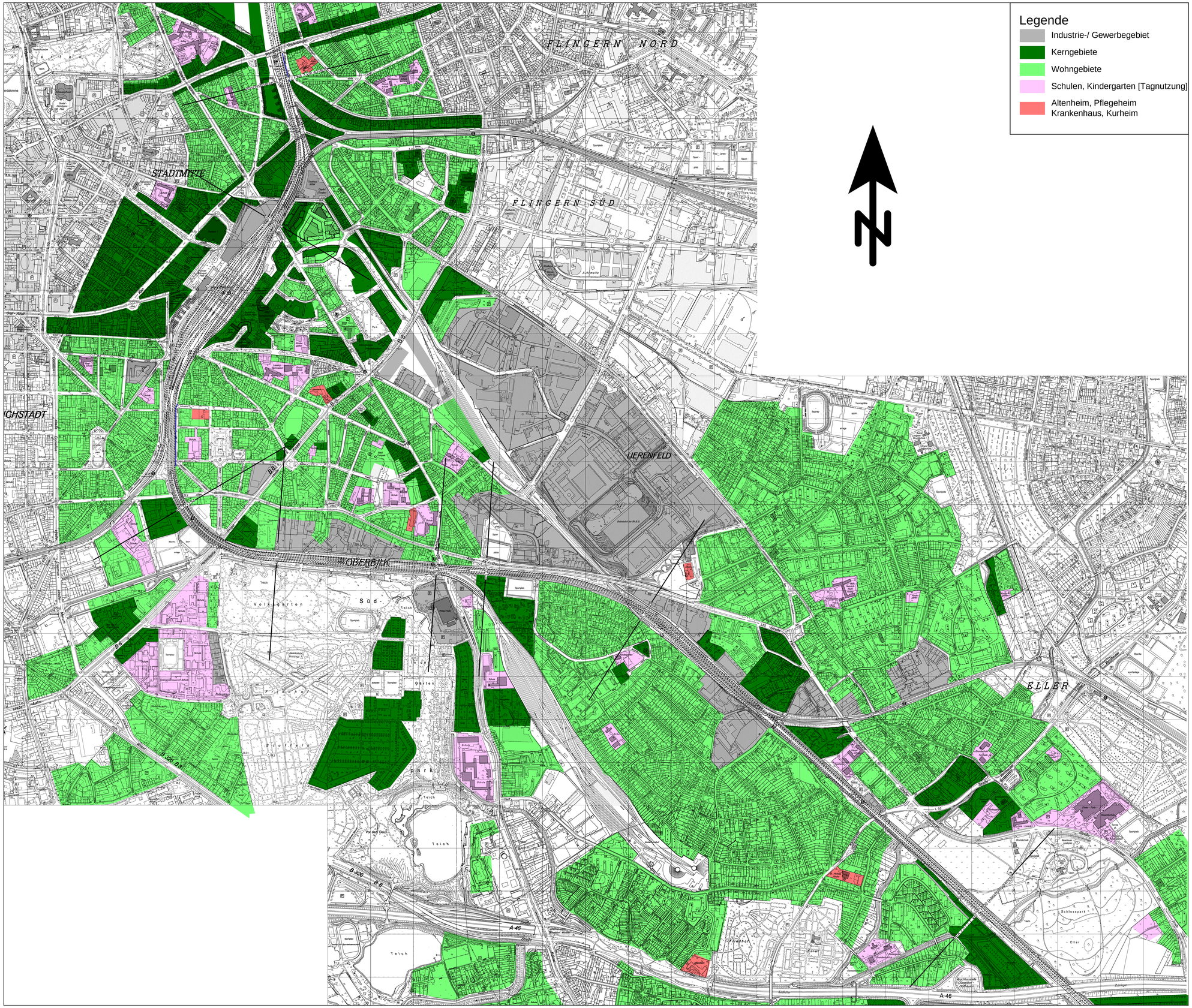

Unterlage 16.3

Genehmigungsvermerk Eisenbahn Bundesamt

Übersichtsskizze

Index	Änderungen bzw. Ergänzungen	Planungsstand

Genehmigungsplanung: Unterlage für eine Entscheidung nach § 18 AEG

Vorhabenträger:
DB Netz AG
Großprojekte West
I.NG-W
Mülheimer Straße 50
47057 Duisburg

DB Station & Service AG
Regionalbereich West
Willi-Becker-Allee 11
40227 Düsseldorf

DB Energie GmbH
Energieversorgung West
I.ET-W-W
Schwarzer Weg 100
51149 Köln

Vertreter der Vorhabenträger:
DB Netz AG
Großprojekte West
I.NG-W-E
Mülheimer Straße 50
47057 Duisburg

Datum 15.12.2016 Unterschrift

Planverfasser:
Peutz Consult GmbH
Kolberger Straße 19
40599 Düsseldorf

Datum 15.12.2016 Unterschrift

Planzeichen Nr.:	Unterlage 16.3.1		
Projekt-Nr.:	VI. 6980-5.1 • 15.12.2016		
	Datum	Name	
gez.	11/16	MJ	
bearb.	11/16	MJ	
gepr.	11/16	AH	
Höhensystem:			
Koordinatensystem:			
Ursprungsplan:			
Blattgröße:			
Maßstab:	1:8.000		

Vorhaben:

Rhein-Ruhr-Express PFA 2.1
Düsseldorf-Reisholz - Düsseldorf Wehrhahn

Planart: Schalltechnische Untersuchung

Planinhalt:

Lageplan mit Kennzeichnung der Gebietsnutzung
und der Untersuchungsabschnitte