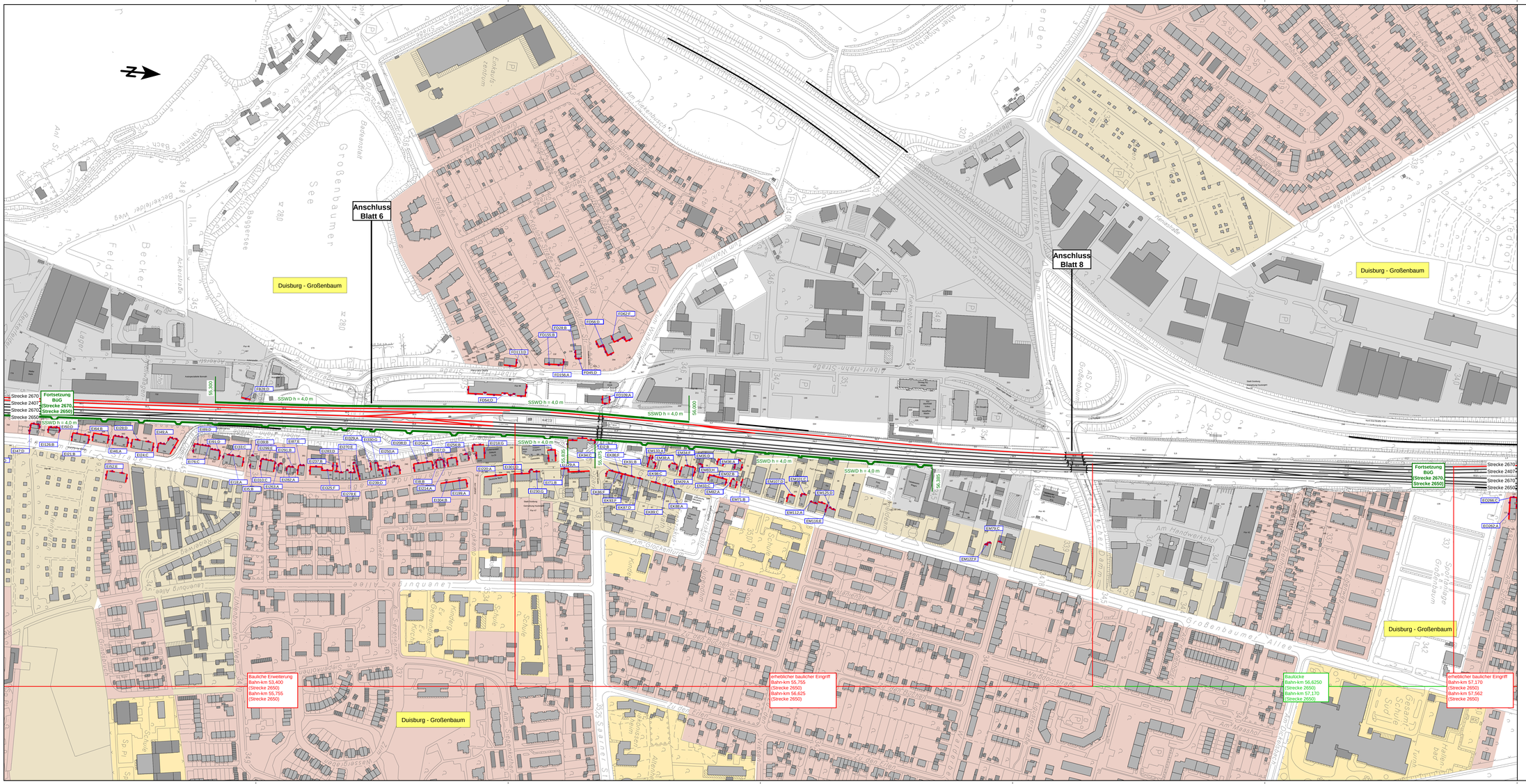

Zeichenerklärung

- Lage der Gleise Bestand
- Lage der Gleise Neubau

- Hauptgebäude
- Nebengebäude

Gebietsnutzungen

- Gewerbegebiete (69/59 dB(A)(T/N))
- Mischgebiete (64/54 dB(A)(T/N))
- Allgemeine Wohngebiete (59/49 dB(A)(T/N))
- Sondergebiete (z.B. Krankenhaus, Schule (57/47 dB(A)(T/N)))
- Sonstige Gebiete oder Außenbereich (64/54 dB(A)(T/N))

aktiver Schallschutz

- Schallschutzwand Bestand
- Schallschutzwand zusätzlicher Schallschutz

passiver Schallschutz

- Fassaden, die dem Grunde nach Anspruch auf passiven Schallschutz besitzen

Berechnungsgrundlage:
16. BImSchV, Stand 01.01.2015

Stand der technischen Planung Juli 2012, Dez. 2015
Planung Regionalbereich West
Verkehrsanlagen I.BT-W-B (21)

Plangrundlage:

IVL-Karten der DB AG Stand Juli 2012

digitale Stadtgrundkarte:
Geobasisdaten der Kommunen und des Landes NRW © Geobasis NRW 2011

Genehmigungsvermerk Eisenbahn-Bundesamt

Übersichtskizze

Index	Änderungen bzw. Ergänzungen	Planungsstand
0	Ausgangsvorlaufen: Anhragstellung	

Genehmigungsplanung: Unterlage für eine Entscheidung nach § 18 AEG

Vorhabenträger
DB Netz AG
Geschäftsfelder West
I.NG-W
Wolfhelmer Straße 50
47057 Duisburg

DB Station&Service AG
Regionalbereich West
Bilk-Bracker-Allee 11
40227 Düsseldorf

DB Energie GmbH
Energieversorgung West
LF-W-W
Schwarzer Weg 150
51149 Köln

Planungsbüro
Möhler + Partner
Ingenieure AG
Prinzostraße 49
86153 Augsburg

Planverfasser
DB NETZE
MÖHLER+PARTNER INGENIEURE AG

Planverfasser: L Unterlage 18.1.7
Projekt-Nr.

	Datum	Name
gez.:	12.2018	Martens/Schneider
bearb.:	12.2018	Martens/Schneider
gepr.:	12.2018	Leppert

Vorhabenträger: DB Netz AG, Geschäftsfeld West, I.NG-W-E, Wolfhelmer Straße 50, 47057 Duisburg
Datum: 17.12.2018 Unterschrift: gez. i.V. Kolle

Unterlagenplan
Koordinatensystem:
Ursprungsplan:
Bezugsmaß: 594 mm x 1050 mm
Maßstab: 1 : 0.996
Datum: 17.12.2018 Unterschrift: gez. ppa. Leppert

Vorhaben:

Rhein-Ruhr-Express
Planfeststellungsabschnitt 3.2: km 53,400 bis km 60,100
Dosseldorf-Angermund - Duisburg-Schlenk

Planen: aktive Maßnahmen und Anspruchsberechtigte

Planinhalt:

Lageplan zum Schallschutz